



REPÚBLICA DE ANGOLA
MINISTÉRIO DA EDUCAÇÃO
GOVERNO PROVINCIAL DO CUANZA NORTE
LICEU EIFFEL DE NDALATANDO

Nota nº _____/L.EIFFEL.C.N/2021

Directores de Turma:

10^a A: Professor: Wilson Matos
11^a A: Professora: António Machado
12^a A: Professor: António Mateus

10^a B: Professor: Maria Filomena
11^a B: Professor: Manuel Filipe
12^a B: Professor: André Sebastião

Conselho Disciplinar será constituído pelos seguintes Professores:

Directora: Marcelina dos Anjos Professor Filipe dos Nascimento
Professor Rocha Ismael Professor Osvaldo Malundo

Responsáveis pelas actividades exteriores e extras escolares:

Professor Capitão Francisco Professor Vanise Lima

Directora Geral:
Marcelina dos Anjos Gaspar

Sub-Director Pedagógico:
Filipe Ngongo R. do Nascimento

Sub-Director Administrativo e Financeiro:
Manuel José do Carmo Ventura

Coordenador de Curso:
António Rodrigues da Silva Machado

Coordenador de Turno:
Belchior Gomes

Associação de Pais e Encarregados de Educação:

Presidente: Cristóvão Queiza
Vice-Presidente:
Secretária Geral:

Associação dos Estudantes:

Presidente:
Vice-Presidente: Edvaldo Gomes
Secretário Geral: Florisbela João

LICEU EIFFEL DE NDALATANDO AOS 01 DE SETEMBRO DE 2021.

A DIRECTORA INTERINA DO LICEU

MARCELINA DOS ANJOS GASPAR





Organigrama Ano Lectivo 2021/2022

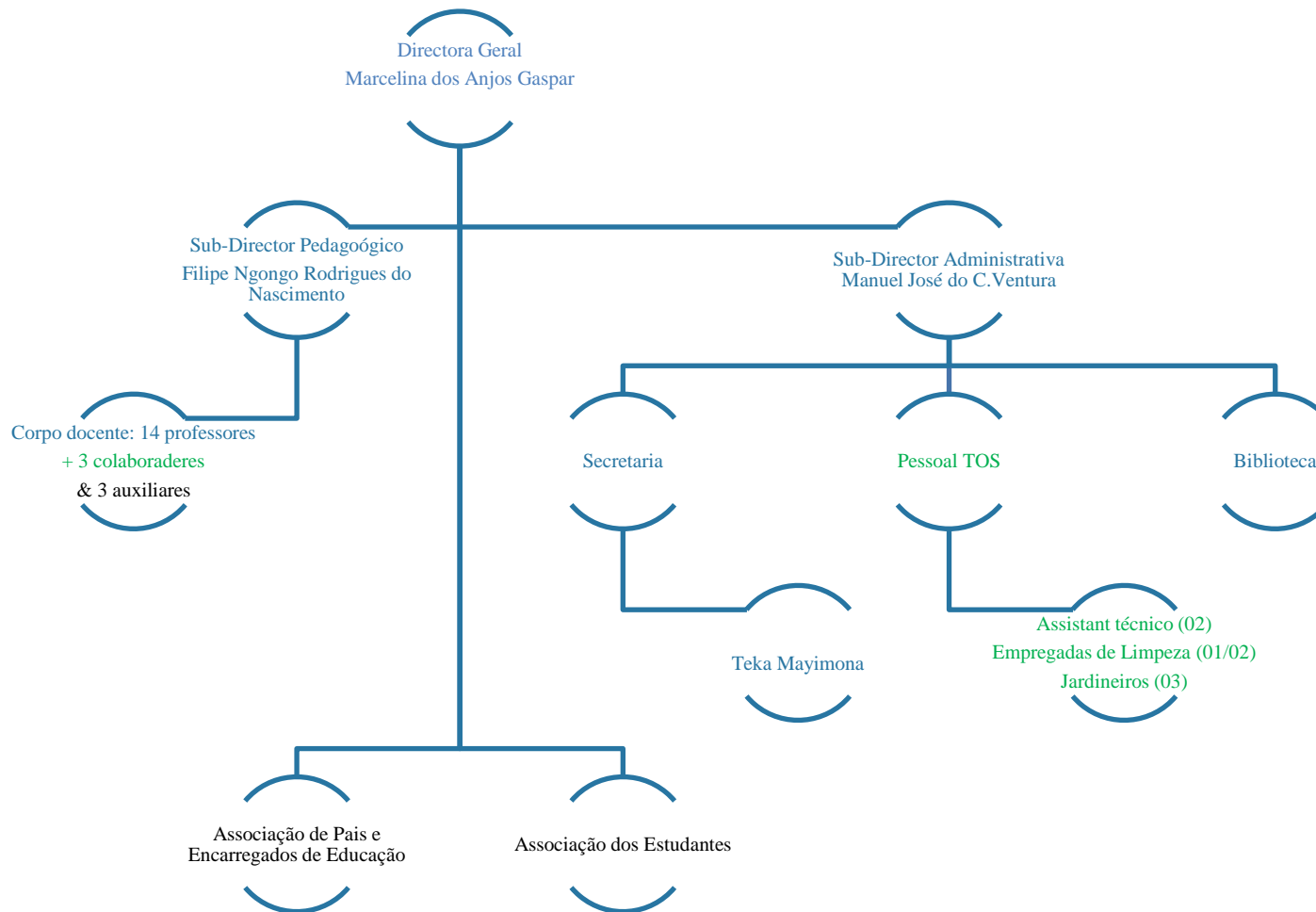

Legenda:

Azul: Pagamento Ministério da Educação

Verde: Pagamento Rede Eiffel

N.B: Sobre segurança, a cargo da Brigada Escolar do Comando Provincial do Cuanza Norte este tempo, a noite temos reforço de 2 policias.

Função	Nome	Disciplina	Horário	Informações
Directora Interina	Marcelina dos Anjos Gaspar	Campanha	2 7h-16h	Tel.: (+244) 923 515 431 @: marcelinadosanjoscici@gmail.com BFA: 203 018 105-30-001
Efectivos				
Sub-Director Pedagógico	Filipe Ngongo Rodrigues do Nascimento	Física	17	Tel.: (+244) 923 771 457 @: avongongo@hotmail.com BFA: 193 452 812-30-001
Sub-Director Administrativo	Manuel José do Carmo Ventura	Inglês	18	Tel.: (+244) 927 676 920 @: venturaemiliano1985@gmail.com BFA: 136 463 084-30-001
Professores	António Cristóvão Mateus	Matemática	12	Tel.: (+244) 922 072 066 / 991 617 707 @: crisovaokihoho@gmail.com BFA: 198 669 775-30-001
	António Rodrigues da Silva Machado	Biologia	10	Tel.: (+244) 926 573 557 / 913 547 702 @: Toymachado07@outlook.com BFA: 182 373 833-30-001
	André Miguel Sebastião	Química	20	Tel.: (+244) 923 831 202/992618168 @: andremiguelamis@hotmail.com BFA: 232 807786 30-001
	Belchior António Gomes	Filosofia	8	Tel.: (+244) 923 776 109 / 912 275 737 @: Belchiorgomes09@gmail.com BFA: 136 449 488-30-001
	Capitão Francisco	Física	21	Tel.: (+244) 943 032 086 @: Franciscocapitao@gmail.com BFA: 181 452 898-30-001

	Manuel Gaspar Zua Gonga	Biologia	10	Tel.: (+244) 925 118 768 / 913 563 539 @: manuelgonga2016@hotmail.com BFA: 181 617 984-30-001
	Manuel Domingos Filipe	Geologia	8	Tel: (+244 923 257 563/919 363 436 @: manuelfilipi88.mf@gmail.com BFA 225 743737 30-001
	Maria Filomena Cristóvão	Biologia	10	Tel.: (+244) 928 630 021 @: BFA: 193 799 154-30-001
	Oswaldo Manuel Malundo	Língua Portuguesa	20	Tel.: (+244) 923 771 390 / 916 870 492 @: Malundo3@hotmail.com BFA: 191 660 921-30-001
	Rocha Ismael Dumba	Matemática & Geometria Descritiva	21	Tel.: (+244) 949 962 149 / 915 163 232 @: Eular1@hotmail.com BFA: 80 499 416-30-001
	Wilson Pedro da Silva Matos	Química	16	Tel: (+244 926 772 049/995 302 782 @: wm997038@gmail.com BFA:105 566209 30-001
	Zaqueu boa do N. Mouzinho	Informática	12	Tel.: (+244) 937 397 076/993751031 @: zaqueuboamouzinho@gmail.com BFA: 198 755 306-30-001
Colaboradores				
	Abel da Costa	Educação Física	12	Tel.: (+244) 938 935 447 / 993 510 750 @: manuelabeldacosta@gmail.com BFA: 181 817 930-30-001
	Vanise Helena	Francês	30	Tel.: (+244) 937 716 295 @: Nucha4@hotmail.com BFA: 182 621 983-30-001
	Tito Jacinto	Matemática	12	Tel.: (+244) 947 139 740/995 247 590 @: titojacinto27@gmail.com BFA: 216 690270 30-001

Auxiliares				
Prof. Aux Matemática	Benedito António Pedro	Matemática	10	Tel.: (+244) 925 950 358 @: beneditopedro13@gmail.com
Prof. Aux Química	Leide Mendes	Química	16	Tel.: (+244) 949 629 548 @: leide.m.sima@gmail.com
		<i>Total</i>	257	

Função	Nome	Horário (pausa)	Informações
Efectivos			
Secretaria / Assistente técnico	Teka Mayimona	7h30 – 15h30	Tel.: (+244) 924 554 629 BFA: 17 209 161-30-001
Colaboradores			
Assistente Administrativa	Delfina Salvador Muhongo	08h-15:30	Tel.: (+244) 943 444 678 BFA: 171 198 461-30-001
Empregada de Limpeza	Isabel Francisco Fernandes	08h – 12h	Tel.: (+244) 942 082 877 BFA: 191 431 921-30-001
	Luzia Ernesto João Xavier	08h -12h	Tel.: (+244) 947 215 527 BFA: 191 651051-30-001
Jardineiros	Clemente João Pedro Francisco	8h – 12h	Tel.: (+244) BFA: 220 170281-30-001
	Edgar Francisco João	8h – 12h	Tel.: (+244) 944 181 477 BFA: 189 931 676-30-001
	Vicente Francisco Gaspar	8h – 12h	Tel.: (+244) BFA: 212 957 188-30-001
Biblioteca			

Contacto da associação dos Pais e encarregados de educação	Presidente	Cristóvão Queiza	+244 922 06 79 92
	Vice-Presidente		+244 928 16 04 23
	Secretário Geral		
Contacto da Comissão dos finalistas e associação dos Estudantes	Presidente da C. Finalistas		+244 947 863 612
	Presidente A. Dos Estudantes		
	Vice-Presidente	Edvaldo Gomes	+244 942 826 626
	Secretário Geral	Florisbela João	+244 933 237 092

Grille hebdomadaire de suivi des retards / Grelha de seguimento dos atrasos

	Lundi / Segunda-feira			Mardi / Terça-feira			Mercredi / Quarta-feira			Jeudi / Quinta-feira			Vendredi / Sexta-feira		
	T	Pr.	M	T	Pr.	M	T	Pr.	M	T	Pr.	M	T	Pr.	M
7h30															
8h20															
09h10															
10h00															
11h10															
12h00															
13h50													Réunion / Reunião:		
14h40															

Legenda: T= Turma; Pr.= Professor/a; M= Minutos

Grelha de seguimento dos atrasos Pessoal Administrativo

	Lundi / Segunda-feira			Mardi / Terça-feira			Mercredi / Quarta-feira			Jeudi / Quinta-feira		Vendredi / Sexta-feira			
	H	Pess. Adm	M	H	Pess. Adm	M	H	Pess. Adm	M	H	Pess. Adm	M	H	Pess. Adm	M
8h00															
12h00/															
8h00															
12h00/															
15h00															
18h00															
15h00															
18h00															

Legenda: h= hora; Pess.Adm..= Pessoal Administrativo; M= Minutos

LICEU EIFFEL DE NDALATANDO AOS 01 DE SETEMBRO DE 2021.

A DIRECTORA INTERINA DO LICEU

MARCELINA DOS ANJOS GASPAR